

5 ESSÔMES-SUR-MARNE

Terre Voisine et Les jardins de Karine
Paul Buiron / Karine Leroy - rue de la Marne

Samedi 17 juin - visite guidée de 9h à 11h

Au programme avec Paul et Karine : découverte du potager et du maraîchage ! Ils vous expliqueront chacun sur leur exploitation les différentes techniques utilisées pour faire pousser de bons fruits et légumes.

Paul : 06.83.14.61.45
paul.buiron@hotmail.fr
Karine : 06.03.58.70.73
lesjardinsdek@gmail.com

6 HAUTEVESNES

Pivoines de Picardie

Nicolas Herbert - 2 rue du Plateau

Dimanche 18 juin - visite libre de 14h à 17h.

Effectuez une magnifique balade dans les champs de pivoines et profitez de leur parfum !

03.23.71.22.74
nicolas_herbert@sfr.fr

7 MONTLEVON

Ferme de la Maison Rouge

Joseph et Fanny Peers - la Maison Rouge

Samedi 17 et dimanche 18 juin
visite guidée (environ 1h à 1,5h), sur réservation aux créneaux suivants : à 10h30, à 14h, à 16h30.

Découvrez l'élevage laitier en bio où le bien-être animal est primordial. Une plantation d'arbres vous permettra de voir comment la biodiversité contribue à l'exploitation.

06.64.16.73.52 / fannypeers@hotmail.fr

8 PARGNY-LA-DHUYS

La chèvrerie de la Dhuis

Marina Toussiro - 6 route de Montgon

Dimanche 18 juin - visite guidée sur réservation à 16h30 et à 17h30

Découverte de l'élevage de chèvre, de la salle de traite et du laboratoire de transformation (vu de l'extérieur).

lachevriedeladhuys@gmail.com
07.86.52.38.04

9 ROCOURT-SAINT-MARTIN

La ferme de la Genevroye

Sébastien Hincelin

Samedi 17 juin - visite guidée de 14h30 à 15h30 et de 16h à 17h.

Partez à la découverte du métier d'agriculteur en parcourant cette ferme et ses animaux aux côtés de Sébastien, l'occasion de voir de près les vaches et les moutons de l'exploitation. 03.23.71.22.38

contact@lagenevroye.com

10 SAINT-GENGOULPH

Ferme d'élevage et de culture

Eric et Isabelle Lamiche - Hameau de Chevillon

Dimanche 18 juin - visite guidée de 10h à 12h30.

Découvrez le métier d'éleveur et de cultivateur : l'élevage des agneaux et des moutons mais aussi la production de légumes, pommes de terre, betteraves, petits pois, escourgeons, colza, blé et autres céréales.

06.10.92.38.75

11 TRÉLOU-SUR-MARNE

La ferme du Moulin

Samuel Roëland - 23 rue de Dormans

Samedi 17 juin - visite guidée de 14h à 16h.

Vous découvrirez un élevage de canards sur le mode d'un élevage responsable. Petit plus gustatif : une soirée « jambon à la broche » vous attend à partir de 19h30 !

03.23.70.26.81

fermedumoulin02@gmail.com

agglO
de la région de
Château-Thierry

UN WEEK-END à la ferme

17 & 18 JUIN

Découvertes, visites guidées,
dégustations, produits
locaux, vente à la ferme...

CHAMBRE
D'AGRICULTURE
AISNE

Infos sur **WWW.CARCT.FR**





Ferme d'élevage et de culture
SAINT-GENGOULPH

Pivoines de Picardie
HAUTEVESNES

La ferme Saint Robert
ÉPAUX-BÉZU

La ferme de la Genevroye
ROCOURT-SAINT-MARTIN

Philippe Flamant
BRUYÈRE-SUR-FÈRE

La ferme Rodier
BRÉCY

Terre Voisine / Les Jardins de Karine
ESSÔMES-SUR-MARNE

Ferme de la Maison Rouge
MONTLEVON

Canardises des 3 vallées
CONDÉ-EN-BRIE

Chèvrerie de la Dhuy
PARGNY-LA-DHUY

La Ferme du Moulin
TRÉLOU-SUR-MARNE

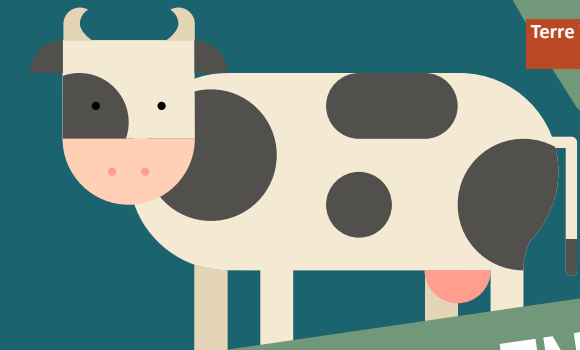

UN WEEK-END
à la ferme

V Vente sur place

1 BRÉCY

La ferme Rodier

Guillaume Rodier - 2 rue Blanchon

Samedi 17 juin, visite guidée de 9h à 12h

Au côté de Guillaume, vous découvrirez la cohabitation du bio et de l'agriculture conventionnelle dans les grandes cultures ainsi qu'un projet d'agroforesterie.

07.81.14.73.53

2 BRUYÈRES-SUR-FÈRE

Philippe et Agnès Flamant

15 rue Etienne Flamant

Samedi 17 juin, visite guidée de 10h à 16h

Cette ferme traditionnelle n'aura plus de secrets pour vous : cultures, élevage et rôle des animaux dans l'écosystème agricole puis découverte de l'atelier de transformation où les produits de la ferme sont traités pour être consommés.

03.23.71.66.87

philippe.flamant2@wanadoo.fr

www.flamant-philippe.business.site

3 CONDÉ-EN-BRIE

Les Canardises des 3 vallées

Fanny Fagot - 2 rue du Cahot

Samedi 17 juin - visite libre de 9h à 18h

Un chemin vous emmènera dans les pâturages et la boutique vous donnera l'opportunité de découvrir tous les bons produits proposés par cette entreprise familiale, avec tables à pique-nique pour faire une pause gourmande!

03.23.82.74.96 / contact@canardises.fr

www.canardises.fr

4 Épaux-Bézu

La ferme Saint Robert

Thierry Guyon

Dimanche 18 juin - 2 départs de visite guidée: 10h et 11h (durée 1h).

Thierry vous expliquera le cycle biologique du porc mais vous emmènera aussi à la découverte des animaux présents sur l'exploitation (les moutons en pâture, les volailles et les lapins).

03.23.83.04.64

thierry.guyon02@orange.fr

www.ferme-saint-robert.com

